Bijbelfan 001 - Al zal de vijgenboom niet bloeien (dan zal ik toch)
Habakuk 3:17-19c

Bijbelfan.nl

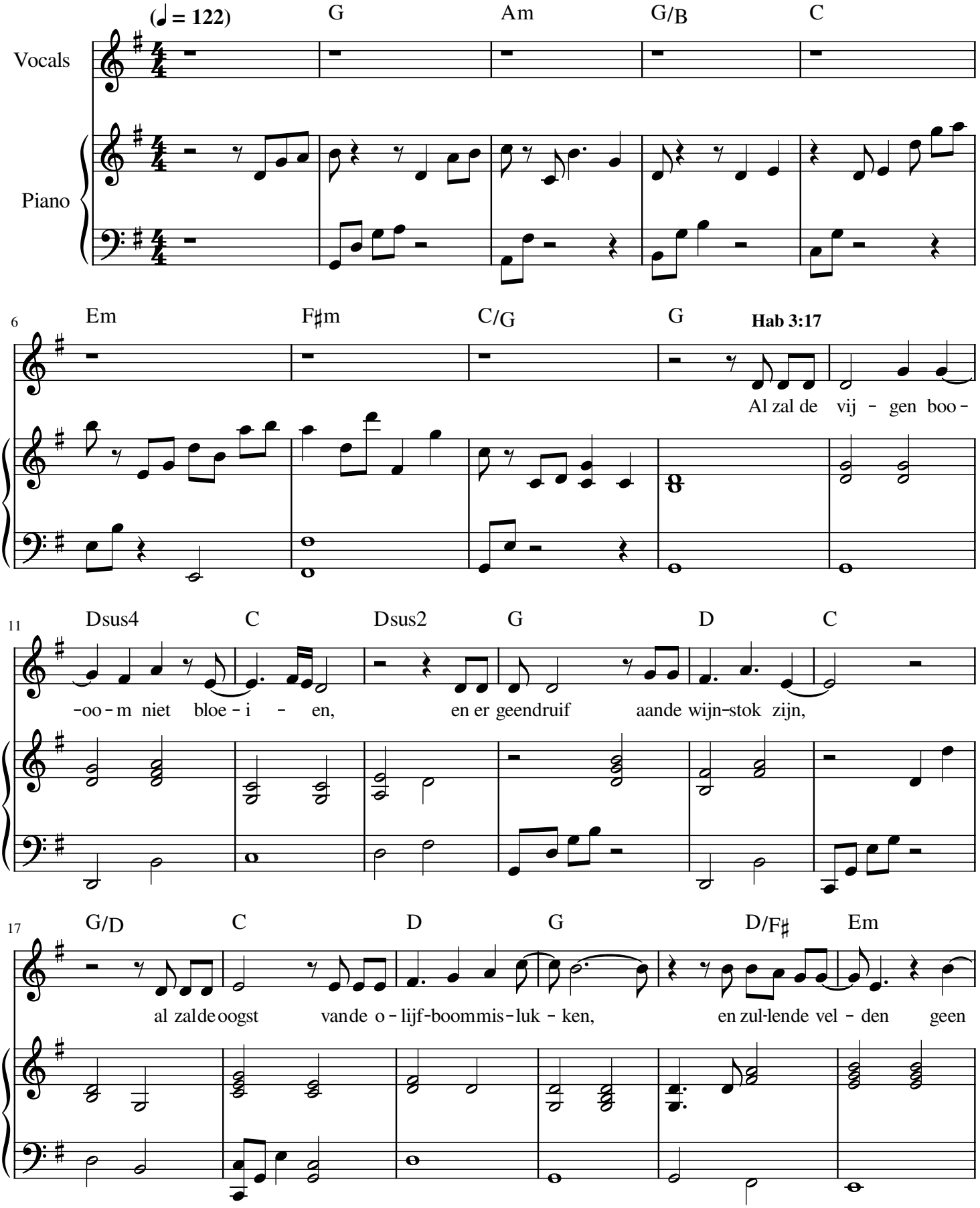

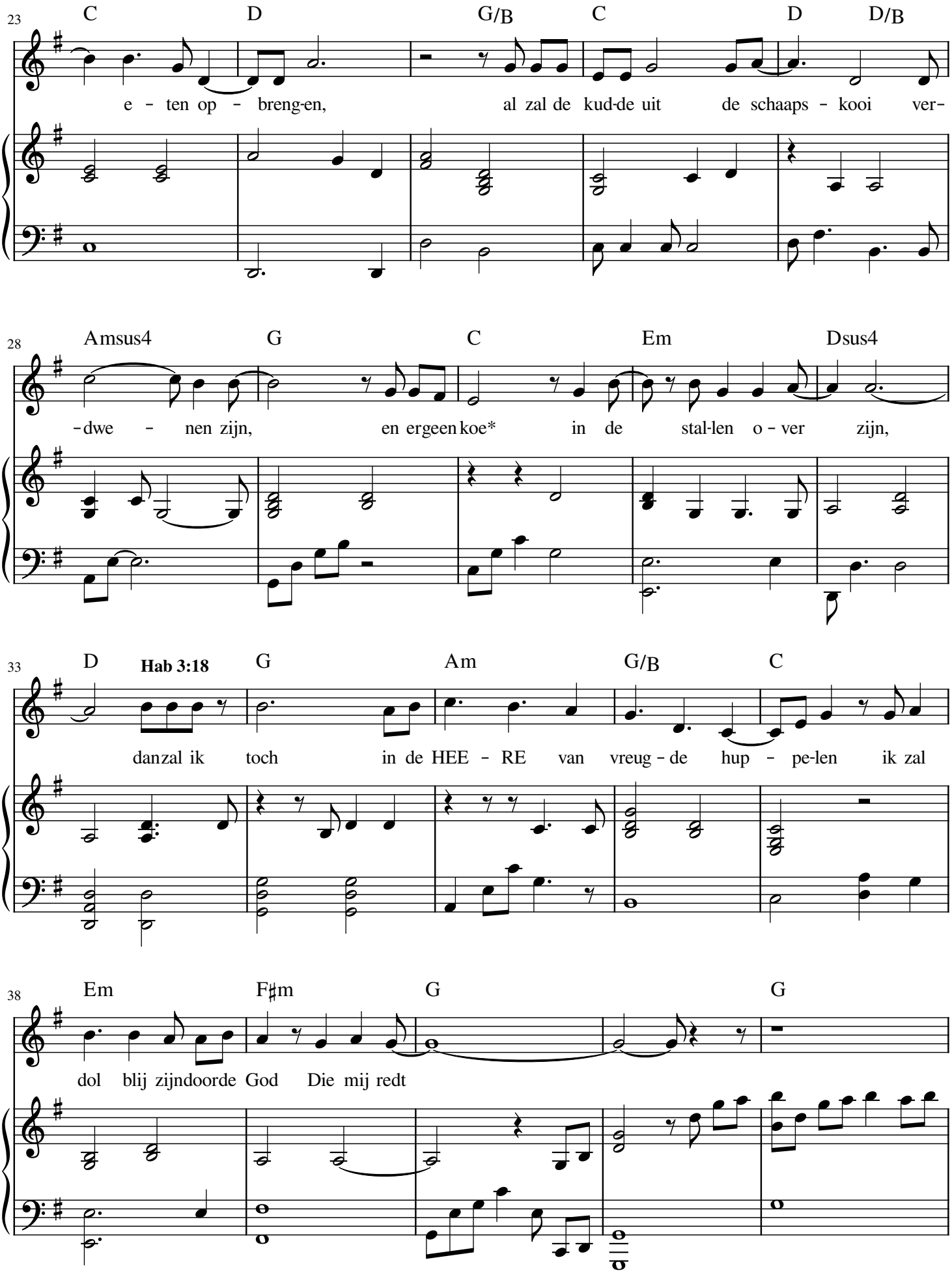

**koe = koe (m/v); er werd voor het woord koe gekozen, omdat rund te moeilijk is voor jonge kinderen*

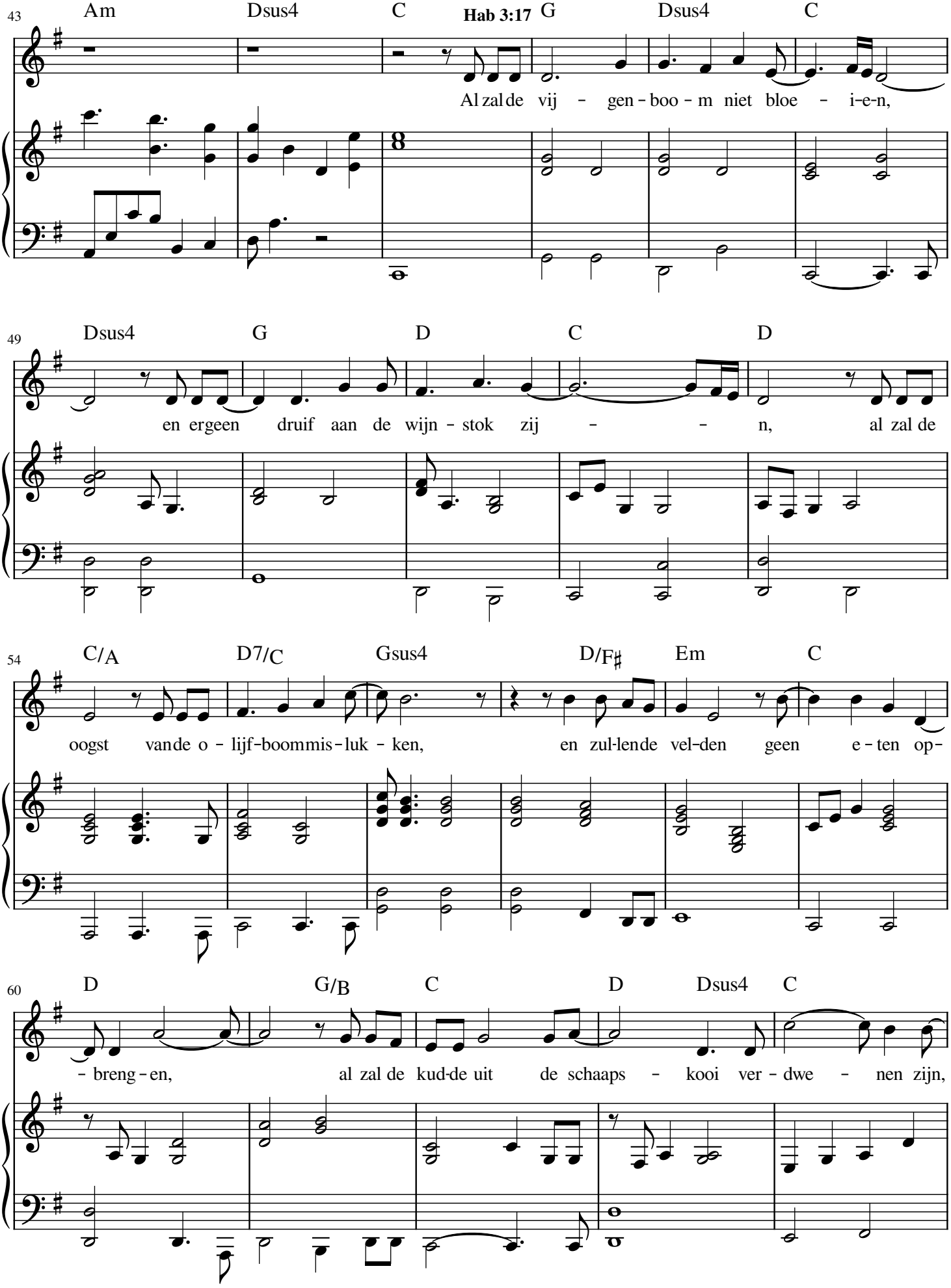
43
Am
Dsus4
C
Hab 3:17
G
Dsus4
C
Al zal de vij - gen - boo - m niet bloe - i-e-n,
49
Dsus4
G
D
C
D
en ergeen druif aan de wijn - stok zij - - n, al zal de
54
C/A
D7/C
Gsus4
D/F♯
Em
C
oogst vande o - lijf-boommis-luk - ken, en zul-lende vel-den geen e - ten op-
60
D
G/B
C
D
Dsus4
C
- breng - en, al zal de kud-de uit de schaaps - kooi ver - dwe - nen zijn,

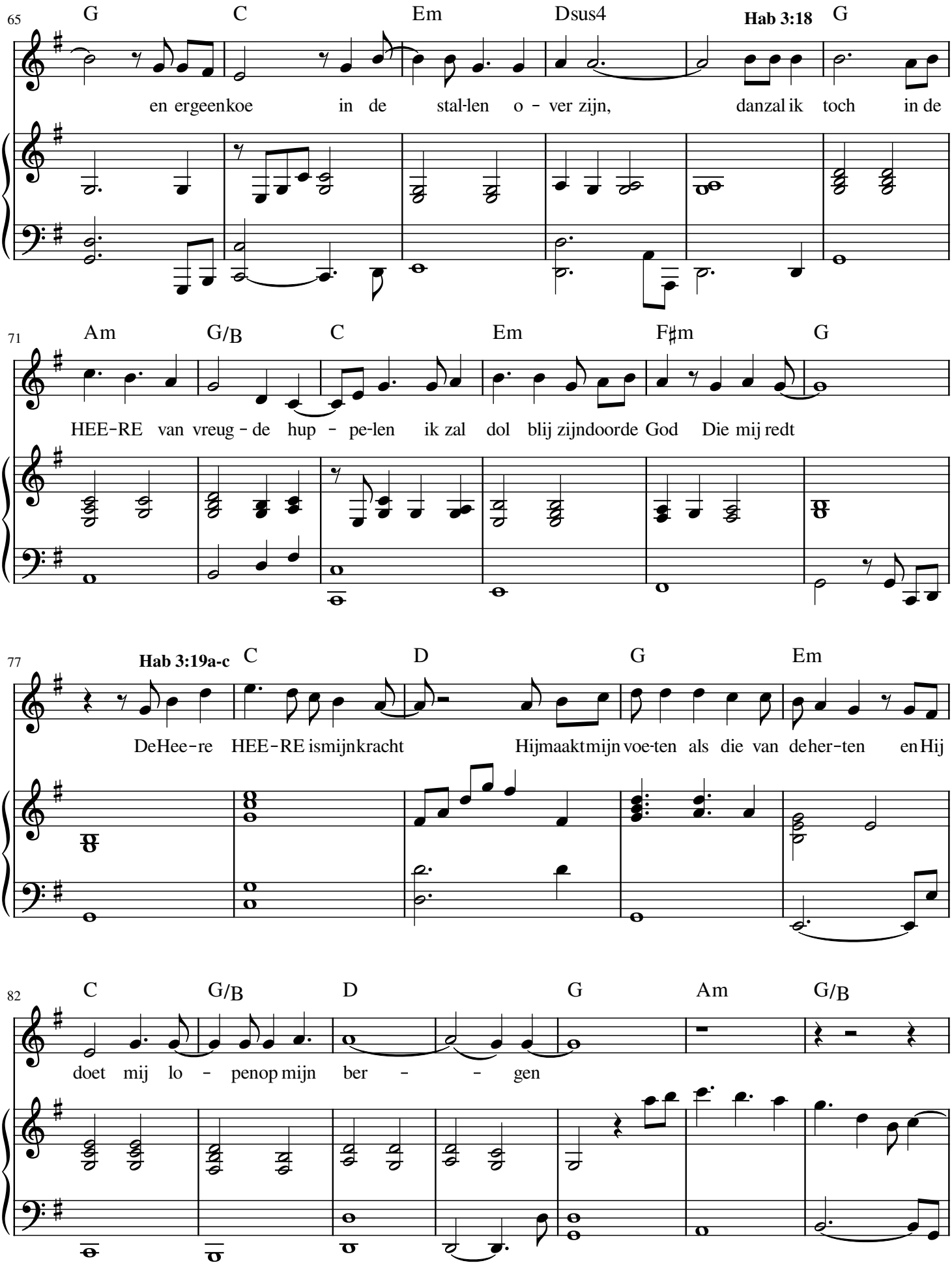
65
G C Em Dsus4 Hab 3:18 G
en ergeenkoe in de stal-len o - ver zijn, danzal ik toch in de
71
Am G/B C Em F♯m G
HEE-RE van vreug - de hup - pe-len ik zal dol blij zijndoorde God Die mij redt
77
Hab 3:19a-c C D G Em
DeHee-re HEE-RE ismijnkracht Hijmaaktmijn voe-ten als die van deher-ten enHij
82
C G/B D G Am G/B
doet mij lo - penop mijn ber - - gen

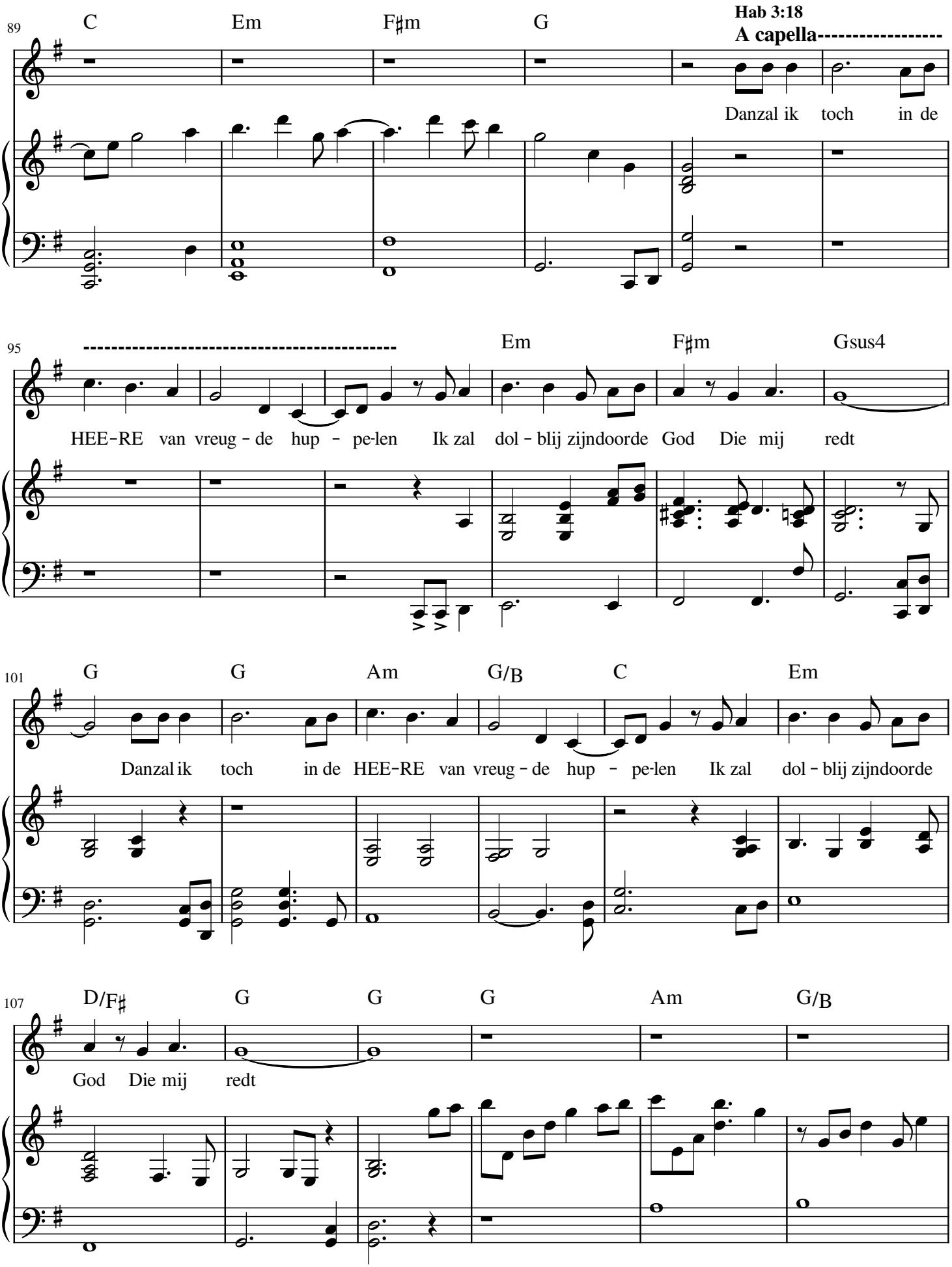
89
C
Em
F♯m
G
Hab 3:18
A capella----------
Danzal ik toch in de
95

Em
F♯m
Gsus4
HEE-RE van vreug - de hup - pe-len Ik zal dol - blij zijndoorde God Die mij redt
101
G
G
Am
G/B
C
Em
Danzal ik toch in de HEE-RE van vreug - de hup - pe-len Ik zal dol - blij zijndoorde
107
D/F♯
G
G
G
Am
G/B
God Die mij redt

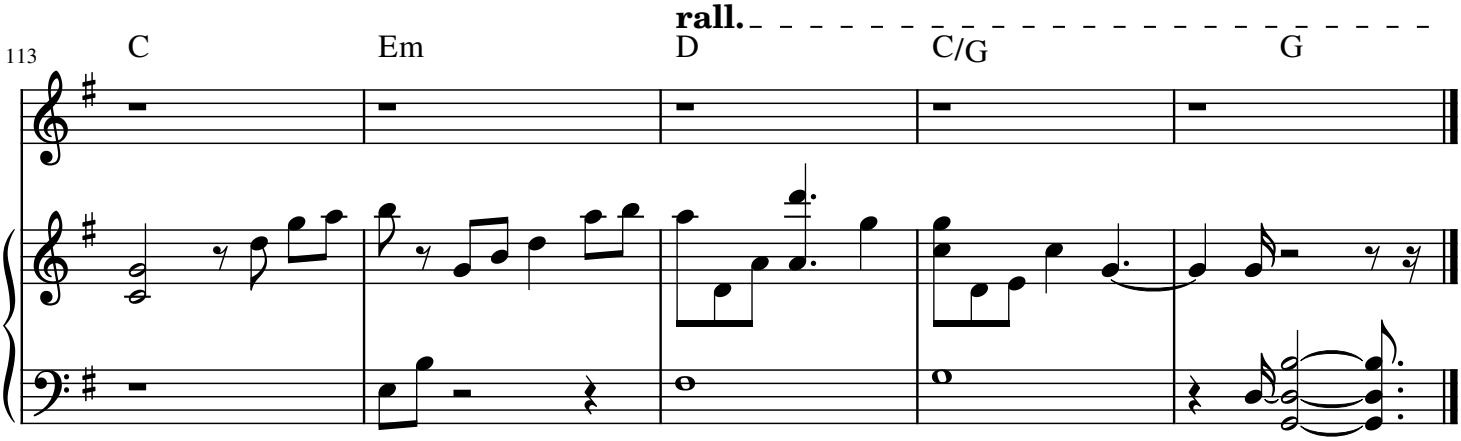
rall.
113
C
Em
D
C/G
G