Bijbelfan 002 - Overwin het slechte door het goede

Rom 12:2,9,14,17,18,21, Lev 19:18a-b, Mat 7:12

Bijbelfan.nl

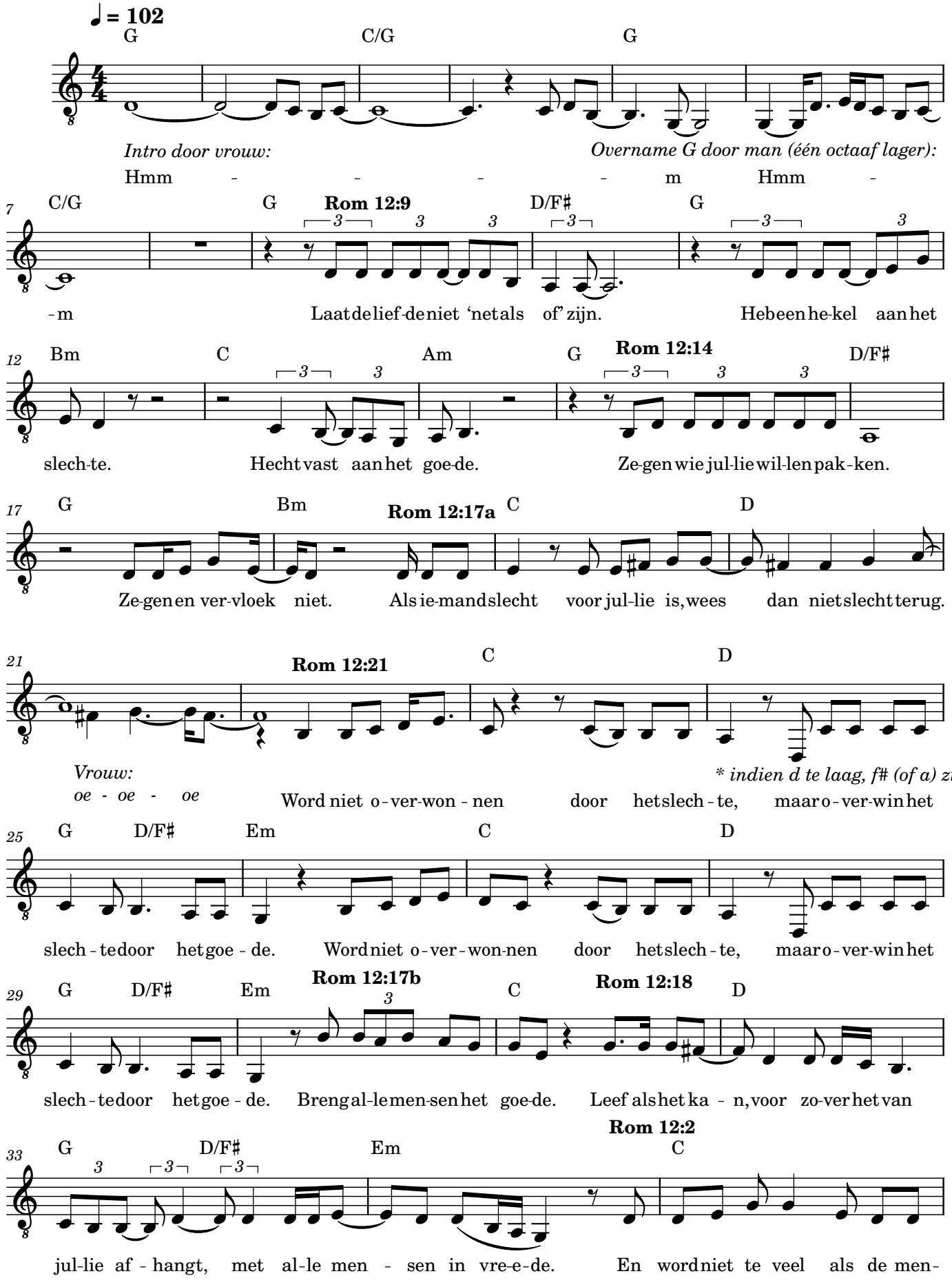

2

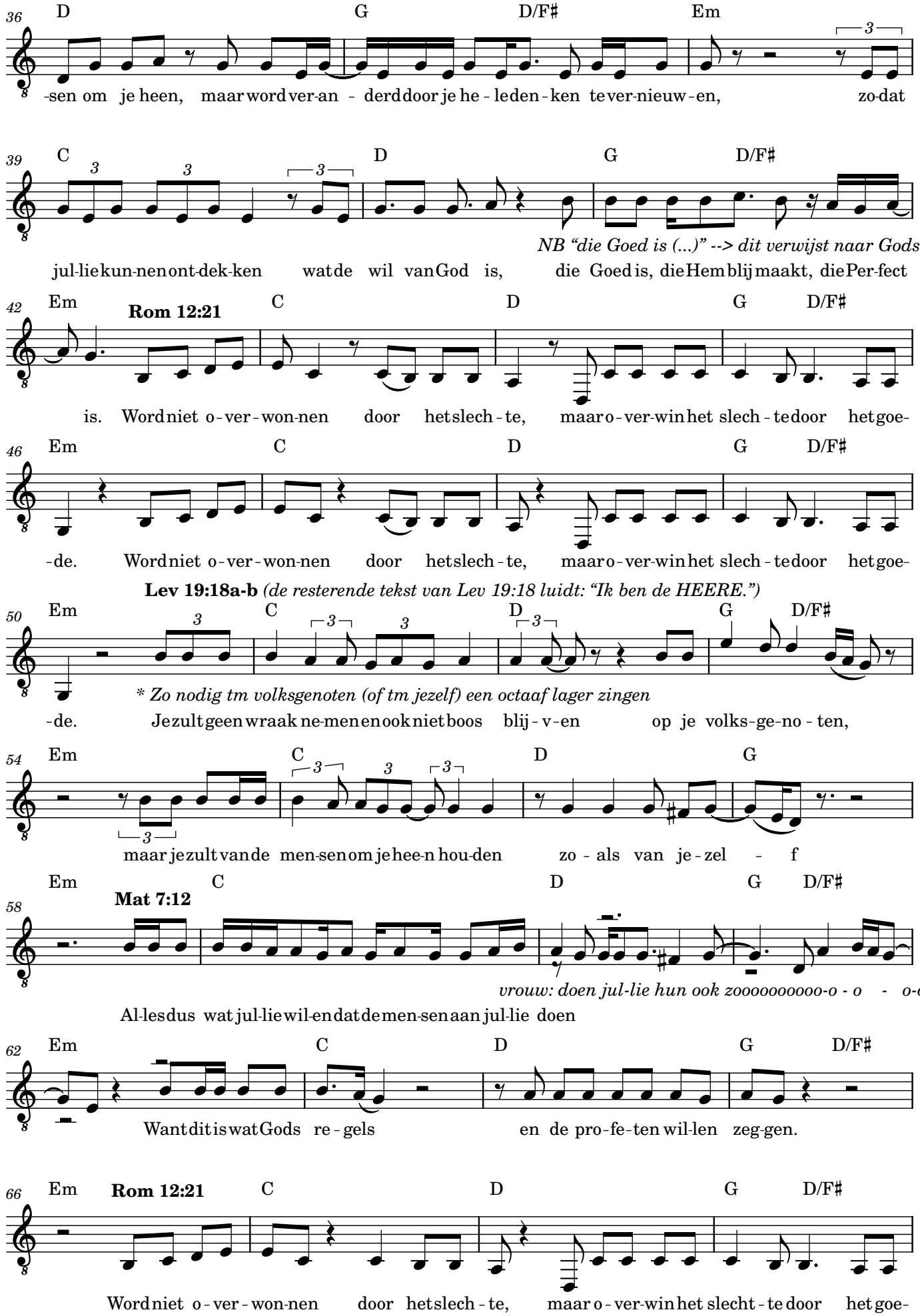
36
D G D/F♯ Em
-sen om je heen, maar word ver-an - derd door je he - le den - ken te ver-nieuw - en, zo-dat
39
C D G D/F♯
NB "die Goed is (...)" --> dit verwijst naar Gods wil
jul-lie kun-nen ont-dek-ken wat de wil van God is, die Goed is, die Hem blij maakt, die Per-fect
42
Em C D G D/F♯
Rom 12:21
is. Word niet o - ver - won-nen door het slech - te, maar o - ver-win het slech - te door het goe-
46
Em C D G D/F♯
-de. Word niet o - ver - won-nen door het slech - te, maar o - ver-win het slech - te door het goe-
Lev 19:18a-b (de resterende tekst van Lev 19:18 luidt: "Ik ben de HEERE.")
50
Em C D G D/F♯
* Zo nodig tm volksgenoten (of tm jezelf) een octaaf lager zingen
-de. Je zult geen wraak ne-men en ook niet boos blij - v - en op je volks - ge - no - ten,
54
Em C D G
maar je zult van de men-sen om je hee-n hou-den zo - als van je - zel - f
58
Em C D G D/F♯
Mat 7:12
vrouw: doen jul-lie hun ook zooooooooo-o - o - o-o-o -
Al-les dus wat jul-lie wil-len dat de men-sen aan jul-lie doen
62
Em C D G D/F♯
Want dit is wat Gods re - gels en de pro-fe-ten wil-len zeg-gen.
66
Em C D G D/F♯
Rom 12:21
Word niet o - ver - won-nen door het slech - te, maar o - ver-win het slecht - te door het goe-

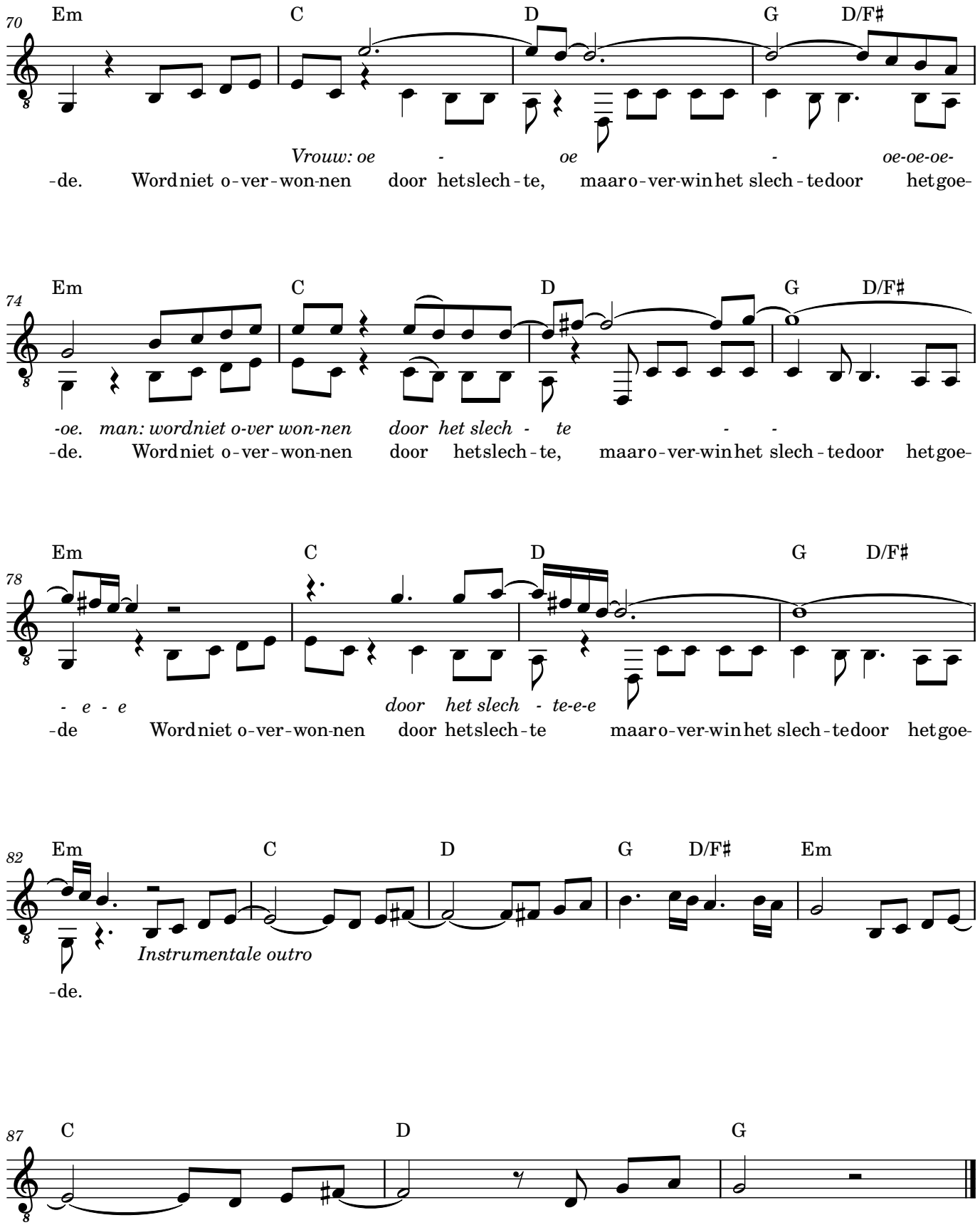

** de tegenmelodieën kunnen ook een octaaf lager gezongen worden*