Bijbelfan 004 - Hoor Israël! (Deuteronomium 6:4-5)

Bijbelfan.nl

♩ = **80** (niet te langzaam)

** Bereik a-d (origineel +7 semitonen)*

Piano

Am F Am/E

evt. 1 octaaf lager spelen

Dm /C B♭ Am Dm

Hoor Is - ra - ël, de HEE-RE, on-ze God, de

G C E Am Dm

HEE-RE i - s Eén! Hoor Is - ra - ël, de HEE-RE, on-ze God, de

G C Dm G Am G

HEE-RE is de E - ni-ge! Hoor Is - ra-ël, de HEE-RE, on-ze God, de HEE-RE is de Eer-

F Esus4 Dm Esus4 E7 F E

- ste! Hoor Is - ra - ël, de HEE-RE, on - ze God, de HEE - RE is Eén!

Am Dm G C E

En je zult hou-den van de HEE - RE jouw God met heel je hart, en met heel je ziel

Elektrische gitaarsolo 1

F E Dm Esus4 E Am

en met al-les wat in je is.

Dm G C Dm G E/G♯

2

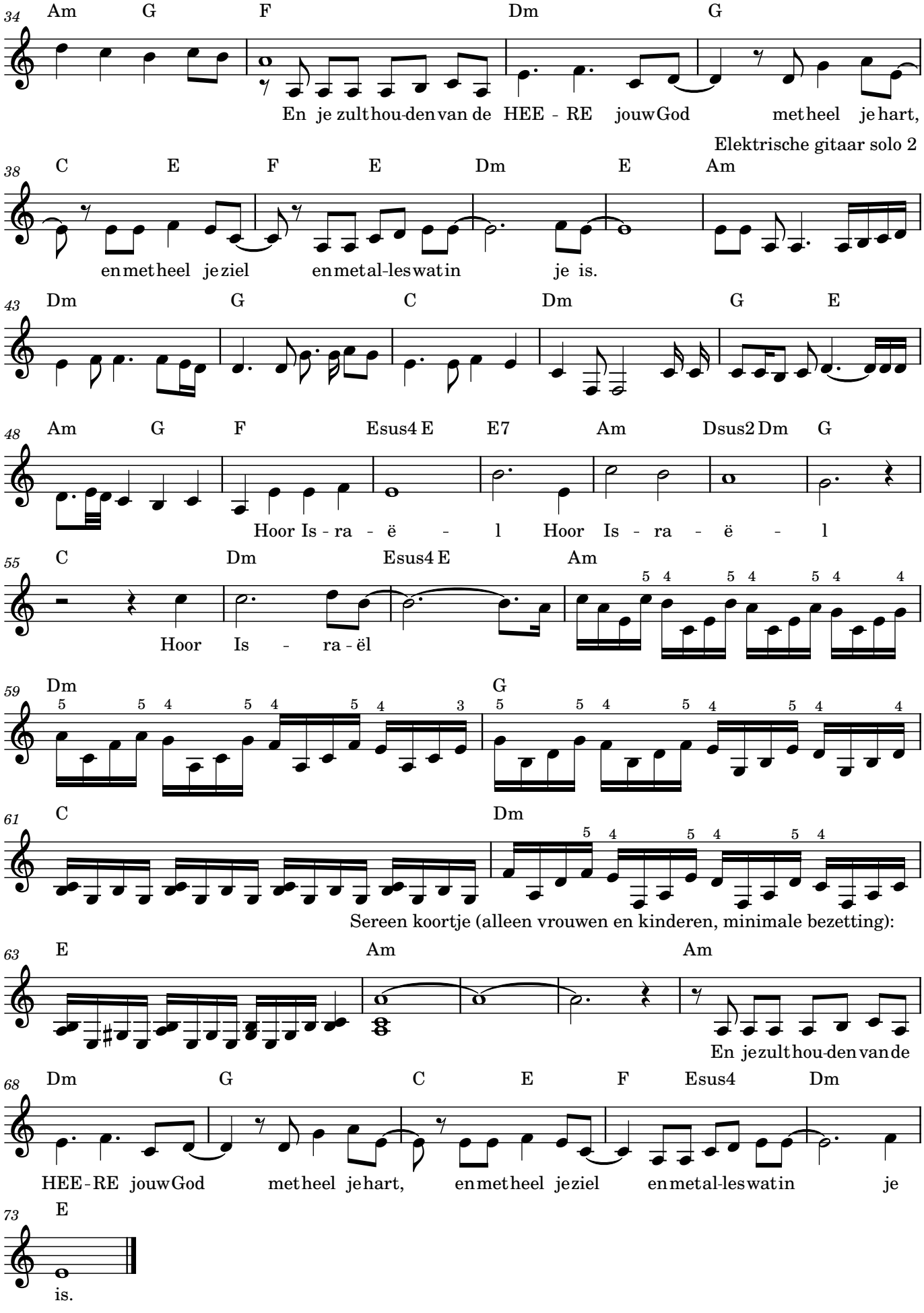
34
Am G F Dm G
En je zult hou-den van de HEE - RE jouw God met heel je hart,
Elektrische gitaar solo 2
38
C E F E Dm E Am
en met heel je ziel en met al-les wat in je is.
43
Dm G C Dm G E
48
Am G F Esus4 E E7 Am Dsus2 Dm G
Hoor Is - ra - ë - l Hoor Is - ra - ë - l
55
C Dm Esus4 E Am
Hoor Is - ra - ël
59
Dm G
61
C Dm
Sereen koortje (alleen vrouwen en kinderen, minimale bezetting):
63
E Am Am
En je zult hou-den van de
68
Dm G C E F Esus4 Dm
HEE-RE jouw God met heel je hart, en met heel je ziel en met al-les wat in je
73
E
is.